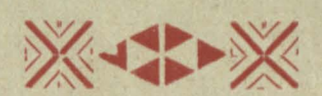
GRAN EXITO DEL TEATRO APOLO



¡QUE VACHACHE?

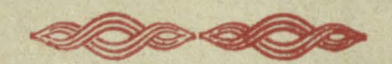


Tango



Cantado con extraordinario éxito por la cancionista Tita Merello en la Revista "ASI DA GUSTO VIVIR"

Grabado en discos Victor, Nacional y Electra



Pida este tango para GUITARRA arreglado por P. A. Iparraguirre y por cifras por Tarquino

LETRA Y MUSICA DE

ENRIQUE S. DISCEPOLO
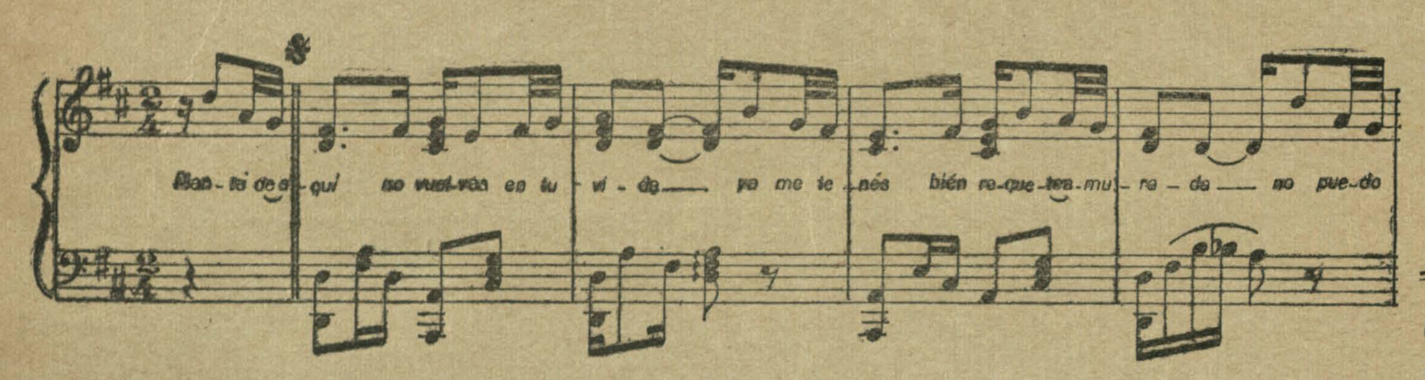
EDITORIAL ARGENTINO
HECTOR N. PIROVANO
PASCO 1440 BUENOS AIRES
(R. ARGENTINA)
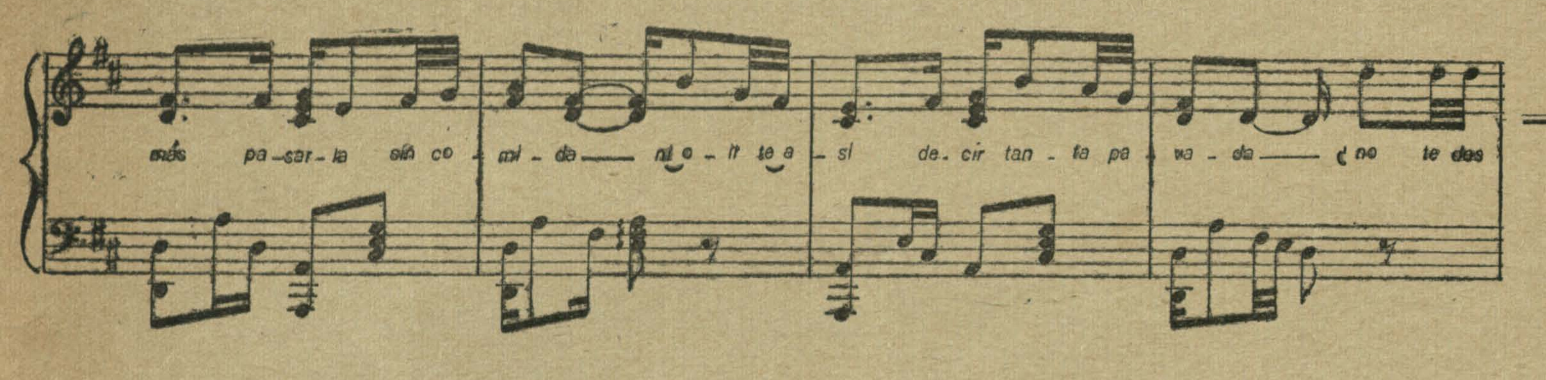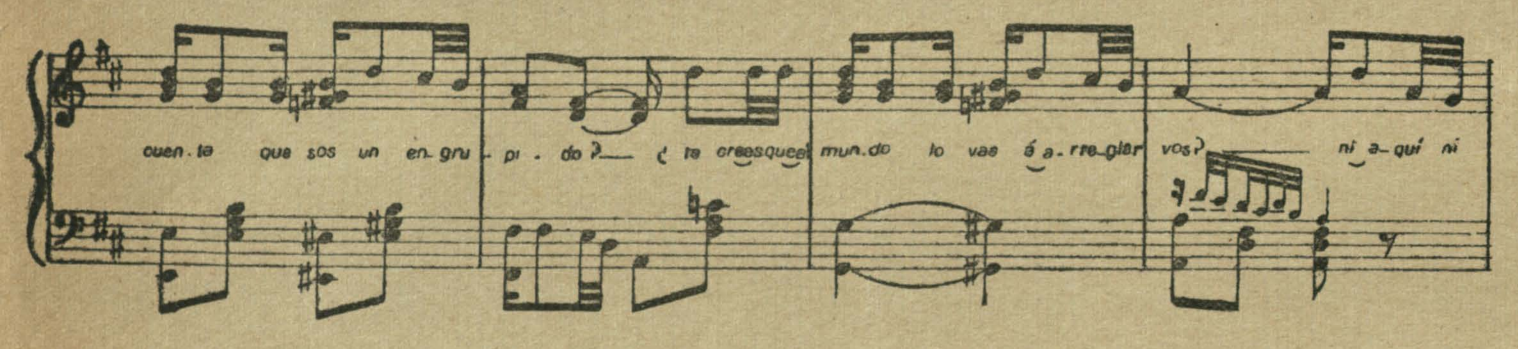


¿Que Vachache?
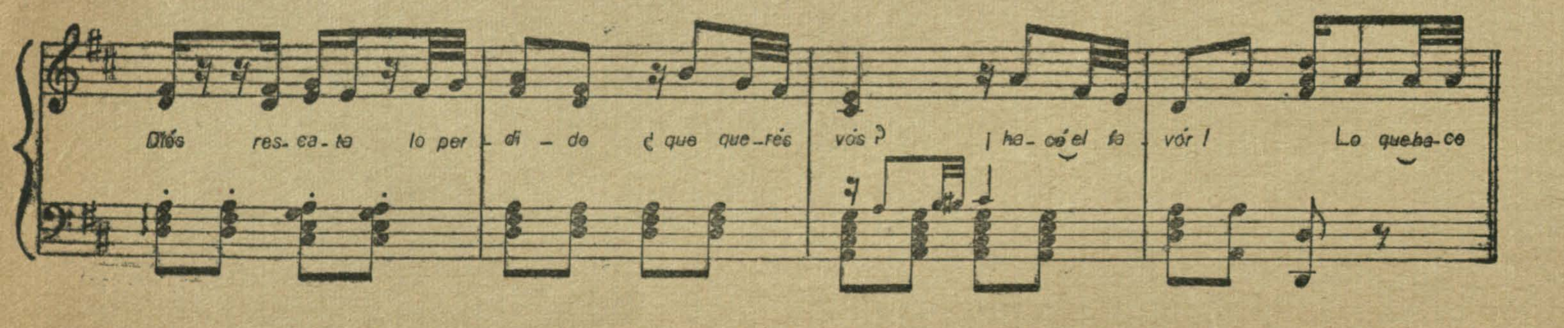
Tango Canción

Letra y Música de ENRIQUE S. DISCEPOLO

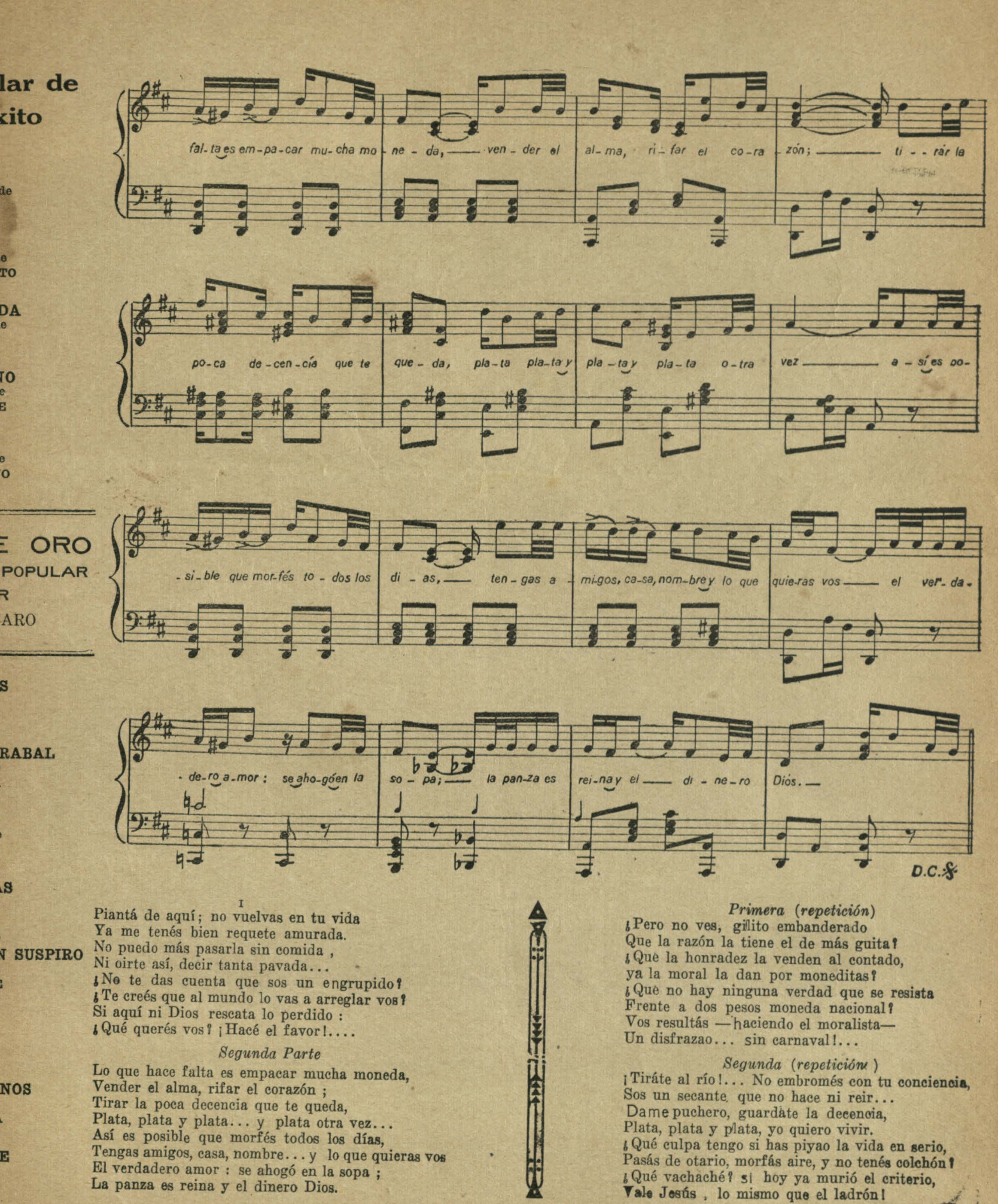








s de gran éxito del popular compositor **Luis Teisseire**



e dice la orquesta, El alma del Jazz, comprelo son muy bonitos

Dos composiciones de gran éxito del popular compositor

ANTONIO SUREDA

A OSCURAS

mf

En el mis - mo co - ra - zón de Boe - do su bu - lin le - van - tó el pa - ya - dor u - na vio - la un ca - tre y un ro - pe - ro es el fu - le mue - bla - je de es - te ni - do can - tor por las no - ches cuando va su mi - na y cha - mu - yan ba - ji - to de a - mor los ve - ci - nos re - manyan que se a - pa - ga la ve - la que en el cuar - to ha - ce de ve - la - dor

Violin

A os - cu - ras A os -

NOSTALGIAS

Violin con sordina
con tristeza

Violin

LENTO

Piano

Ligado con tristeza

En mis ho - ras de in - men - sa a - mar - gu - rá cuan - do tris - te me pon - go a pen - sar

f

tu re - cuer - do en mi men - te ful - gu - ra y so - lo en mi cuar - to me pon - go a llo - rar

no - vie - ci - ta tan bue - na y que - ri - da que el des - ti - no im - pla - ca - ble lle - vó

f